

LEGENDA	
TUBAZIONI	
	Tubazioni di adduzione AFS. Tubazione in multistrato installata a controsoffitto fino a collettore bagno, installata a controsoffitto e/o in controparete da collettore a terminale. DN riportato in planimetria (da convertire in De secondo tabelle multistrato selezionate)
	Tubazioni di adduzione ACS. Tubazione in multistrato installata a controsoffitto fino a collettore bagno, installata a controsoffitto e/o in controparete da collettore a terminale. DN riportato in planimetria (da convertire in De secondo tabelle multistrato selezionate)
	Tubazioni di adduzione Ricircolo ACS. Tubazione in multistrato installata a controsoffitto fino a collettore bagno. DN riportato in planimetria (da convertire in De secondo tabelle multistrato selezionate)
ACCESSORI	
	Collettore acqua sanitaria installato a controsoffitto dotato del gruppo valvole di intercettazione e bilanciamento ricircolo. Prevedere botola ispezionabile in corrispondenza del collettore.
	Collettore acqua sanitaria installato a parete dotato del gruppo valvole di intercettazione e bilanciamento ricircolo. Prevedere portina di ispezione in corrispondenza del collettore.
	Modulo di zona combinato (acqua sanitaria ed impianto idrico) a servizio delle singole abitazioni per la contabilizzazione e il bilanciamento degli impianti installato nel controsoffitto. Prevedere botola ispezionabile in corrispondenza del collettore.
	Modulo di zona combinato (acqua sanitaria ed impianto idrico) a servizio delle singole abitazioni per la contabilizzazione e il bilanciamento degli impianti, installato entro cassetta ispezionabile a parete Dim. 800x650x150 mm

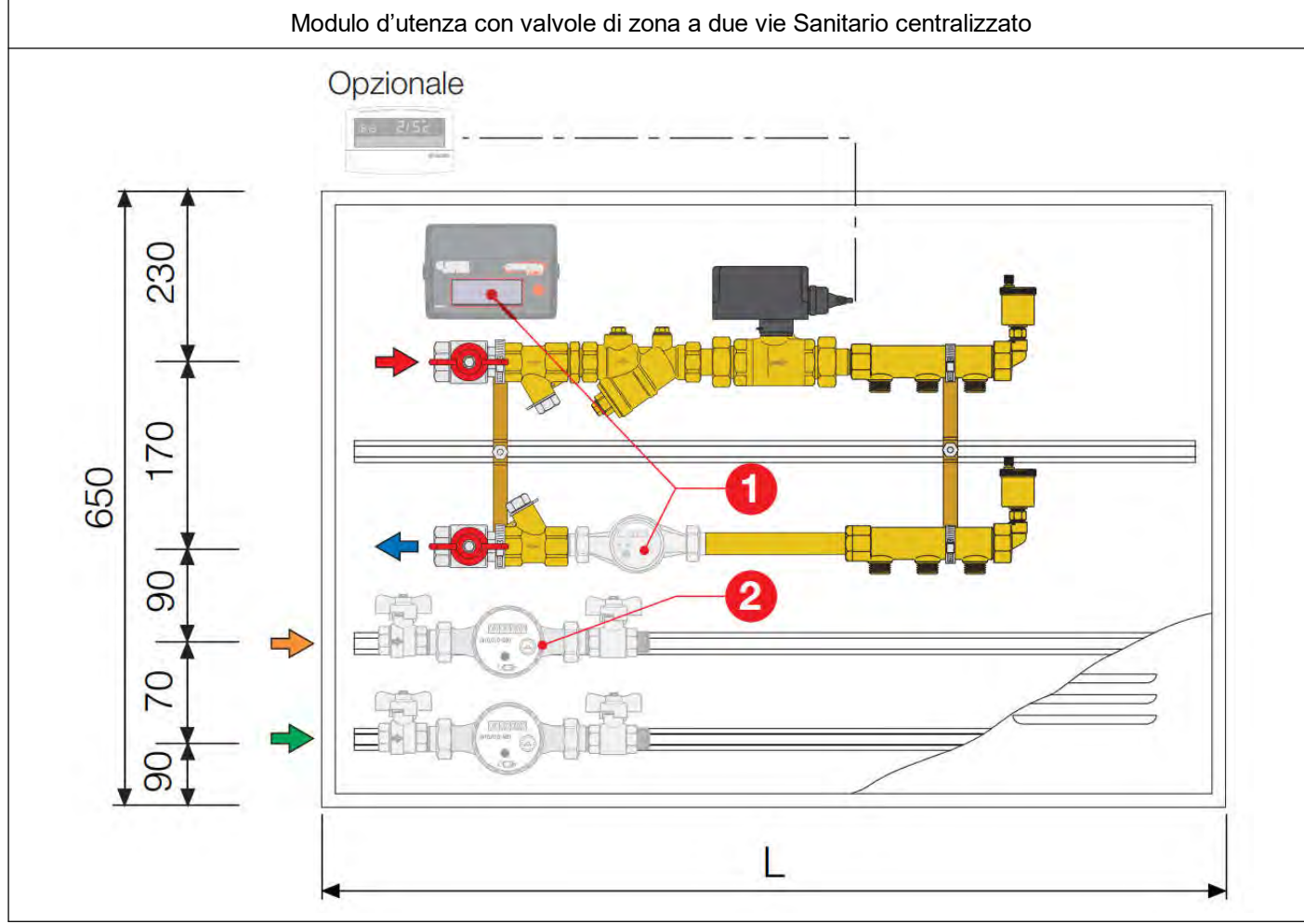

LEGENDA	
	QUOTE PLANIMETRICHE
	RIMANDI SEZIONI
	QUOTA ASSOLUTA
	QUOTA RELATIVA
	LOTTO DI PROPRIETA'
	SAGOMA PLANIVOLUMETRICA DI MASSIMO INCOMBRO COME DA DOCUMENTAZIONE PROT. 161581

- NOTE GENERALI:
- LE QUOTE SONO ESPRESSE IN METRI DOVE NON DIVERSAMENTE SPECIFICATO
 - LE QUOTE ALTIMETRICHE SI INTENDONO RELATIVE ALLA QUOTA DI MARCIAPIEDE IN INGRESSO ALL'ATTUALE STABILE SULLATO EST DELLA VIA RAFASTIA CORRISPONDENTE ALLA QUOTA ASSOLUTA +34.08 m
 - LA VERIFICA DI TUTTE LE QUOTE E MISURE DOVRÀ ESSERE ESEGUITA DAL COSTITUTTORE IN CANTIERE PRIMA DELL'ESECUZIONE DEI LAVORI E VALIDATA DALLA DIREZIONE LAVORI

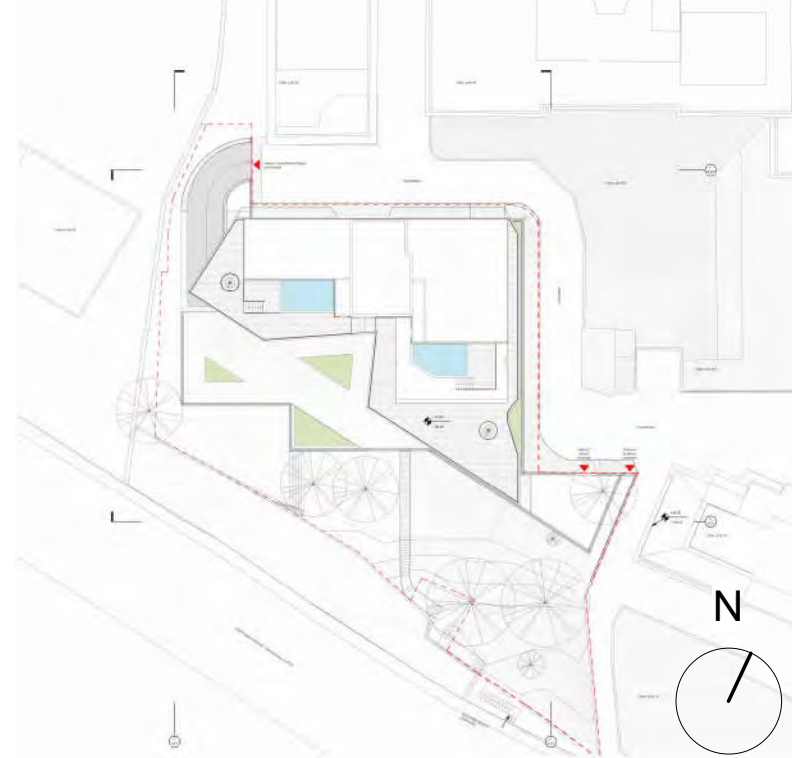

RE	DATA / DATE	DESCRIZIONE / DESCRIPTION	IL RICHIEDENTE	IL PROGETTISTA
			RCS IMMOBILIARE S.r.l. Elio Raitone	Riio Digital Planning Srl Ing. Francesco Pascanico Ing. Sara Ambrosio

Committente

RCS IMMOBILIARE S.R.L.
Piazza del Popolo, 18
00187 - Roma, Italia
T 061 5137104
PEC: rcsimmobiliare@pec.it

R.C.S. Immobiliare S.r.l.
Piazza del Popolo, 18
00187 Roma (RM)
C.F. e P. IVA 0427683052

DE.TALES

Progettazione Architettonica

DE.TALES
Via Giacomo Watt 32
20143 Milano, Italia
T +39 02 4537 1150
info@detales.it
PEC: de.tales@legalmail.it

Progettazione Strutturale

FEA TECNICA SRL
Via Giovanni De Amicis 20 - 86079
Vesuvio, Italia
T +39 0865 994357 - 0865 902405
PEC: featecnica@pec.it

Progettazione MEP,
Antinco ndio e Acustica

RIIO DIGITAL PLANNING SRL
Via Accursi 3 - 00187 Roma, Italia
T +39 06 80075658
www.riio.it PEC:
riiodigitalplanning@legalmail.it

COMMITTENTE / CLIENT:

RCS Immobiliare S.r.l.

PROGETTO / PROJECT:

Horizon Building
Via Rafastia 55,
Salerno

PROGETTISTA / DESIGNER:

Ing. Francesco Pascanico
Ordine degli Ingegneri di Roma n.437130

Ing. Sara Ambrosio
Ordine degli Ingegneri di Latina n.42282

OGGETTO / OBJECT:

PIANO URBANISTICO ATTUATIVO (P.U.A.) ex art.28 L.R.16/2004 ss.mm.ii. avente valore di P.d.R. ex L.5 agosto 1978 n. 457 ALL'INTERNO DELL'AMBITO DI R.U. (D.G.C. n°226 del 12.06.2024 - Prot. N. 2024/241) RELATIVO AL PROGETTO DI DEMOLIZIONE E RICOSTRUZIONE DEL COMPLESSO EDILIZIO SITO ALLA VIA RAFASTIA N.55

TITOLO / DESCRIPTION:

Layout impianto idricosanitario di adduzione - Tipologico Piano 4

DATA / DATE:	SCALA / SCALE:	DATA REV.:	
14/07/2025	As indicated		
FORMAT:	NOME FILE / FILE NAME:	COMMESSA / JOB:	TAVOLA / DRAWING:
A	0010_P_Aa_MD2_Tavole.rvt	251	0010-AM-3SDP_4003
			REV.